

# BMW X2

VIN: WBAYL11080EG08401

Diesel

Generat pe 2024-12-24 10:29



## Odometru

✓ Arată bine



## Statut legal

✓ Arată bine



## Daune

✓ Arată bine



+31

## Surse de date

Am verificat 900+ de surse de date în 35 de țări

## Fotografii

2024-12

53 de fotografii

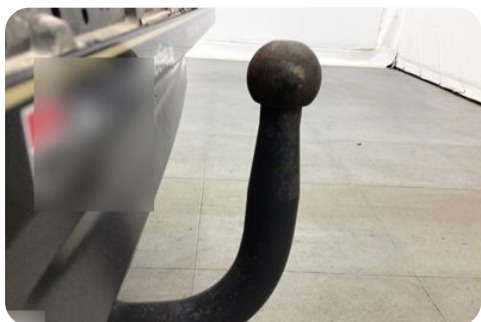

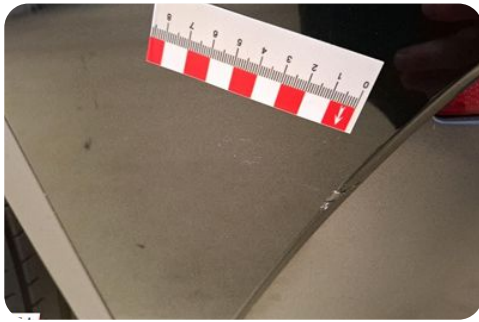

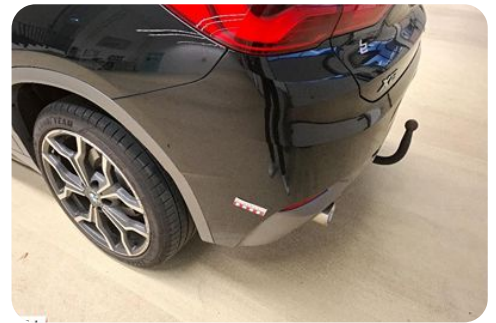

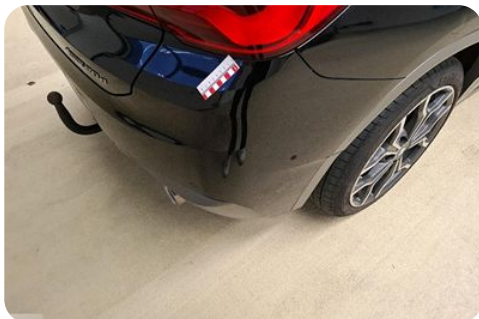

## Furt

Vehiculul este în prezent marcat ca furat? A fost furat în trecut? A fost recuperat?

- ✓ **Nu s-au găsit probleme**  
Nu am găsit nicio înregistrare că vehiculul a fost furat.

- i **Notă**  
Verificarea bazei de date a poliției privind vehiculele furate finalizată în **8 țări**:  +2

**Iată ce am verificat:**



### Căutat drept furat

✓ Nu s-a găsit nici o înregistrare



### Furat în trecut

✓ Nu s-a găsit nici o înregistrare

Starea actuală necunoscută



### Furat în trecut

✓ Nu s-a găsit nici o înregistrare

Vehiculul a fost recuperat

Baza de date aparținând poliției cu vehicule furate, **verificare finalizată în:**

 România

 Statele Unite ale Americii

 Danemarca

 Lituania

 Slovacia

 Slovenia

 Suedia

 Italia

## Odometru

Există semne conform cărora kilometrajul a fost dat înapoi sau discrepanțe ale kilometrajului?

### Notă

Ultimul kilometraj cunoscut: 162.138 km

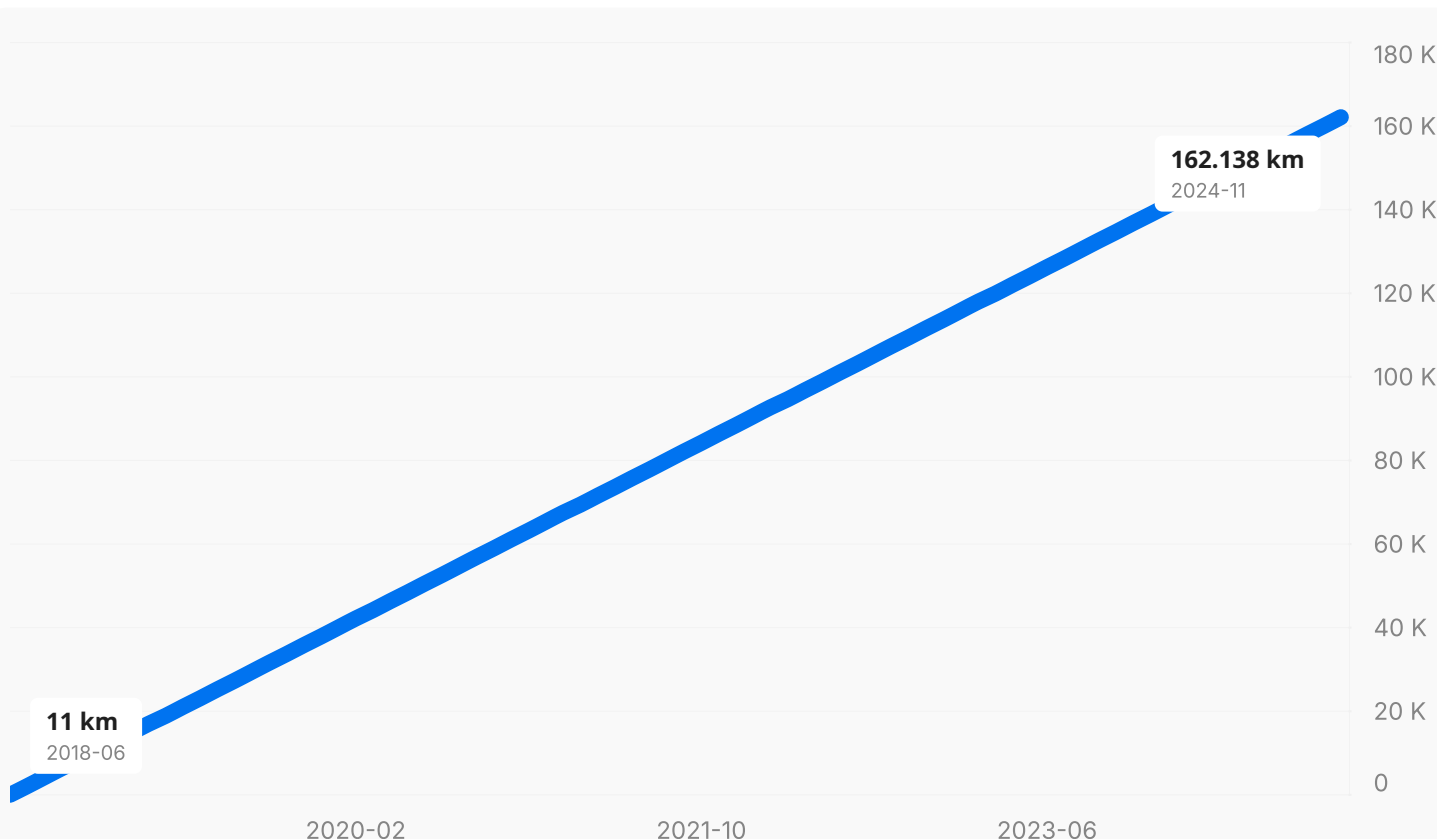

**Disclaimer (declinarea responsabilității):** acest grafic reprezintă o tendință estimată a kilometrajului. Deși se bazează pe înregistrări reale de kilometraj disponibile pentru acest vehicul, există lacune având în vedere că evoluția kilometrajului nu este înregistrată în mod constant. Pentru a lua în considerare aceste date lipsă, aplicăm un model patentat de analiză a datelor care prezice modul în care probabil s-a schimbat kilometrajul între evenimentele înregistrate. Acest lucru ajută la furnizarea unei imagini mai complete a utilizării vehiculului în timp.

## Statut legal

A trecut vehiculul inspecțiile tehnice? A fost notat drept casat?

- ✓ **Nu s-au găsit probleme**  
Nu s-au găsit înregistrări despre statutul legal al acestui vehicul

## Legal



### Inspecție tehnică periodică (ITP)

- ✓ Nu s-a găsit nici o înregistrare

Nu au fost găsite înregistrări ale inspecției tehnice



### Casat

- ✓ Nu s-a găsit nici o înregistrare

Nu există nici o înregistrare că vehiculul a fost marcat drept casat

## Daune

Acest vehicul a fost avariat în trecut ? Care a fost valoarea daunelor?

- ✓ **Nu s-au găsit probleme**

## Înregistrări de daune



Ocazional pot apărea inexactități, mai ales la verificarea vehiculelor vechi. Atelierele clandestine de reparații pot deghiza ilegal defectele sau daunele vehiculelor, fără să declare nicăieri existența lor. Uneori până și plăcuțele VIN ale vehiculului pot fi înlocuite. Avem o varietate de metode de a detecta chiar și astfel de infracțiuni, dar este imposibil de oferit o garanție de 100%.

## Dezastre naturale

Locația vehiculului a fost înregistrată în zona unui dezastru natural?

**Nu s-au găsit probleme**

Locația vehiculului nu a fost înregistrată în zona unui dezastru natural

## Specificații

Ce specificații și echipamente sunt înregistrate pentru acest vehicul?

**Notă**

Verificați dacă specificațiile și echipamentul acestui vehicul se potrivesc cu datele furnizate de vânzător.

## Identificare și specificații tehnice



Producător

**BMW**



Model

**X2**



Descriere

**X2**



Variantă  
**xDrive20d**



Tip caroserie  
**SUV**



Capacitate cilindrică  
**1995**



Putere motor  
**140 kW (188 cp)**



Cuplu  
**400 Nm**



Tip combustibil  
**Diesel**



Cutie de viteze  
**Automată**



Tip transmisie  
**Tracțiune integrală (AWD)**



Nr. cilindri  
**4**



Nr. angrenaje  
**8**



Piața de destinație a modelului  
**Europe**



Cod motor  
**B47C20B**

## Cronologie

S-au găsit 2 înregistrări

Cronologia înregistrărilor pentru acest vehicul

### Ultimele înregistrări



2018-06  **Țară necunoscută**



### A fost înmatriculat

Înregistrarea reprezintă un eveniment administrativ. Acest lucru ar putea fi legat de o schimbare de proprietar, documente etc

2024-12  **Luxemburg**



### A fost la vânzare

Această înregistrare a fost creată deoarece vehiculul a fost listat pentru vânzare pe o anumită piață. Uneori, țara (sau statul) vânzătorului suprascrie locația reală a vehiculului.



+31

### Surse de date

Am verificat 900+ de surse de date în **35 de țări**